

Organiza:



C U R S O O N L I N E  
**ESPECIALISTA**  
EN EDUCACIÓN AMBIENTAL,  
INTERPRETACIÓN Y VOLUNTARIADO  
EN LA NATURALEZA

El programa formativo está dirigido a profesionales y recién graduados interesados en especializarse como Educadores e Intérpretes Ambientales, Guías de Naturaleza y Gestores de actividades de Voluntariado Ambiental

Curso Online  
200 horas

**INSCRIPCIÓN:**  
[www.ismedioambiente.com](http://www.ismedioambiente.com)

**LUGAR DE CELEBRACIÓN:**  
Campus Virtual.  
Instituto Superior del Medio Ambiente.



## ESPECIALISTA EN EDUCACIÓN AMBIENTAL, INTERPRETACIÓN Y VOLUNTARIADO EN LA NATURALEZA



### DESCRIPCIÓN

La Educación Ambiental resulta clave para comprender las relaciones existentes entre los sistemas naturales y las personas, así como para conseguir una percepción más clara de la importancia de los factores socioculturales en el origen de los problemas ambientales y llamar a la acción para el fomento de comportamientos sostenibles con el planeta.

La Interpretación Ambiental es una forma especial de comunicación que involucra a un guía u orador que recibe a un público visitante, sea en un centro de interpretación, un museo, un área natural, etc., mediante la cual se transmiten y comparten conocimientos, experiencias y valores que contribuyen a la concienciación y conservación de una especie o un espacio protegido.

El voluntariado ambiental es aquel que tiene como fundamento y objetivo la realización de acciones de conservación del Medio Ambiente y está organizado por administraciones públicas, asociaciones y ONG's o por departamentos de Responsabilidad Social de las Empresas.

El Curso de Especialista en Educación Ambiental, Interpretación y Voluntariado en la Naturaleza tiene el objetivo de formar a profesionales en el correcto desarrollo de estas tres actividades. Se dotará a los alumnos de herramientas para llevar a cabo de forma eficaz actividades de sensibilización ambiental e interpretación del patrimonio natural con todo tipo de colectivos sociales (niños, adultos, personas con discapacidad...) tanto en el aula como en los espacios naturales, así como prepararles para organización y gestión de acciones de voluntariado ambiental.



#### MÓDULO I: EDUCACIÓN E INTERPRETACIÓN AMBIENTAL

Duración: 50h



#### MÓDULO II: GUÍA DE LA NATURALEZA. DISEÑO DE ITINERARIOS INTERPRETATIVOS

Duración: 100h



#### MÓDULO III: GESTIÓN Y DINAMIZACIÓN DEL VOLUNTARIADO AMBIENTAL

Duración: 50h

## ESPECIALISTA EN EDUCACIÓN AMBIENTAL, INTERPRETACIÓN Y VOLUNTARIADO EN LA NATURALEZA



## OBJETIVOS DEL PROGRAMA

- Conocer las bases de la educación e interpretación ambiental y sus beneficios
- Dar a conocer las funciones del educador ambiental y guía de naturaleza y su papel en la conservación de la naturaleza así como sus responsabilidades.
- Enseñar técnicas de mejora de la comunicación según los destinatarios.
- Señalar las habilidades y aptitudes de los profesionales y mostrar las técnicas de la Interpretación del Patrimonio y de diseño de un Plan de Educación Ambiental.
- Proporcionar las claves para diseñar y realizar actividades que consigan los objetivos marcados, atraigan y mantengan la atención de la audiencia.
- Transmitir al alumno la necesidad de evaluar las actividades educativas y de participación formas de realizarlo.
- Mostrar al alumno una visión global del voluntariado ambiental, ámbitos de actuación y su normativa de aplicación
- Dar a conocer las herramientas necesarias para el diseño y gestión de las actividades y la dinamización de los participantes. Nuevas tecnologías
- Sensibilizar sobre las necesidades de las personas con discapacidad y la importancia de la implicación e integración de las mismas en actividades de educación ambiental y voluntariado
- Ejemplificar casos de éxito de actuaciones de educación ambiental y voluntariado ambiental

## METODOLOGÍA

La metodología de este curso se basa en la formación a distancia utilizando la plataforma tecnológica Moodle. Se trata de una plataforma de aprendizaje que permite al alumno/a acceder a los contenidos del curso y realizar prácticas y consultas al equipo docente, así como disponer de los recursos y la ayuda que necesite en cualquier momento.

La plataforma está disponible 24 horas al día y a través de la misma el alumno/a podrá solicitar ayuda del profesorado en todo momento.

## CARACTERÍSTICAS

El programa formativo está dirigido a profesionales y recién graduados interesados en especializarse como Educadores e Intérpretes Ambientales, Guías de Naturaleza y Gestores de actividades de Voluntariado Ambiental en departamentos de Responsabilidad Social de Empresas, entidades sin ánimo de lucro o administraciones públicas.

El curso tiene una duración de **200 horas lectivas**

**Lugar de Impartición:** *Campus Virtual del Instituto Superior del Medio Ambiente.*



## ESPECIALISTA EN EDUCACIÓN AMBIENTAL, INTERPRETACIÓN Y VOLUNTARIADO EN LA NATURALEZA



## PROFESORADO



**Sergio Marín Serrano:**

Ambientólogo especializado en educación e interpretación ambiental y en conservación de la biodiversidad. Actualmente forma parte de la **Asociación de Ciencias Ambientales (ACA)**, realizando tareas de comunicación y coordinación de proyectos de voluntariado en Parques Nacionales o las acciones de voluntariado del Proyecto Libera.

En 2015 funda **El Objetivo Verde**, un proyecto de asesoría y soporte a diversos proyectos en asociaciones y colectivos medioambientales: Gestión de voluntariado ambiental, fotografía, asesoramiento técnico, gestión de redes sociales, inventariados de flora y fauna, organización de eventos y proyectos de conservación son los pilares básicos de su actividad.

Además colabora con entidades en diversos proyectos como la Fundación CONAMA (Congreso Nacional de Medio Ambiente), Asociación Mustela para la Conservación de los Ecosistemas Mediterráneos, SERBAL (Sociedad para el Estudio y Restauración de la Biodiversidad Almeriense), Grupo Local SEO Sierra Nevada (Sociedad Española de Ornitología), Instituto Superior de Medio Ambiente (ISM), Hablando de Ciencia y el Centro de Colecciones de la Universidad de Almería (CECOUAL).



**Manuela López Aranda**

Graduada en Ciencias Ambientales por la Universidad de Granada, con Especialidad en Gestión y Conservación del Medio Natural por la Universidad de Cádiz. Forma parte de la Asociación de Ciencias Ambientales como Técnico de Proyectos Ambientales, realizando tareas de asesoramiento, comunicación y formación, y ejecutando proyectos muy diversos entre sí. Desde temas de Ahorro y Eficiencia Energética, a proyectos de Voluntariado en Parques Nacionales, pasando por formaciones del área de la Educación Ambiental

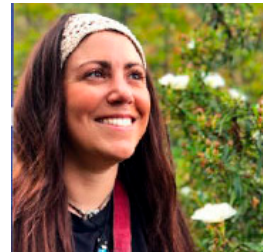

**Mónica Picazo Cáceres**

Graduada en Ingeniería Ambiental por la universidad Rey Juan Carlos y actualmente técnica de proyectos en el área de energía y movilidad en la Asociación de Ciencias Ambientales (ACA).

Ha colaborado en distintas entidades en la gestión de proyectos ambientales, así como en el campo de la educación y sensibilización ambiental.

En ACA participa en el programa EPIU Getafe Hogares Saludables para la acción local sobre la pobreza energética y su concienciación, y colabora en la gestión del Programa de Voluntariado Ambiental en Parques Nacionales para estudiar el Cambio Climático. También proporciona apoyo como colaboradora docente en cursos y talleres de energía, pobreza energética, biodiversidad y movilidad sostenible.



**Óscar de la Concha Barrio**

Licenciado en Ciencias Biológicas, por la Universidad Autónoma de Madrid y Técnico Deportivo en Montaña y Escalada- Especialidad Media Montaña Nivel 2. Amante de naturaleza y de la protección de la biodiversidad, tiene el convencimiento de adaptar el paradigma educativo actual y de ocio y tiempo libre, utilizando como herramienta principal las actividades en el medio natural y los recursos naturales.

Óscar tiene una amplia experiencia como guía de montaña y viajes a nivel nacional e internacional, con numerosas agencias de viaje y empresas de turismo activo, tales como S-CAPE TRAVEL, V.O.S., NORDIS Travel, EXODUS, EXPLORE, TEE-Travel, INTREPID Travel, entre otras. Actualmente compagina su trabajo en Consultoría Ambiental, en proyectos de evaluación ambiental en el sector ferroviario y de energías renovables, con la formación a Técnicos Deportivos en Montaña y Escalada, y otras actividades de Educación Ambiental.

## ESPECIALISTA EN EDUCACIÓN AMBIENTAL, INTERPRETACIÓN Y VOLUNTARIADO EN LA NATURALEZA



# PROGRAMA

## Módulo I

### Educación e Interpretación Ambiental

#### EDUCACIÓN AMBIENTAL: FUNDAMENTOS TEÓRICOS

- Libro Blanco de la Educación Ambiental: conceptos y evolución.
- Retos ambientales: relación con aspectos sociales y económicos.
- Educación ambiental: retos futuros del sector.

#### ESTRATEGIAS Y HERRAMIENTAS DE EDUCACIÓN AMBIENTAL

- Pedagogía y enseñanza en la educación ambiental: pasar a la acción.
- Desarrollo de capacidades sociales y participación.
- Recursos para la educación ambiental. Técnicas, actividades, dinámicas, juegos y talleres.
- Desarrollo de actividades de Educación Ambiental.
- Herramientas de evaluación de actividades de educación ambiental.

#### INTERPRETACIÓN DEL MEDIO NATURAL Y URBANO

- La interpretación ambiental en la naturaleza.
- La interpretación ambiental en el medio urbano.
- Herramientas para la interpretación ambiental.
- Diseño y planificación de exposiciones y publicaciones de interpretación del entorno.

#### EL/LA EDUCADOR/A AMBIENTAL

- Competencias profesionales del perfil de educador ambiental.
- Capacidades necesarias para el /la educador /a ambiental.
- Habilidades de comunicación
- Prevención de Riesgos Laborales en la educación ambiental.
- Responsabilidades durante el desarrollo de su actividad en el medio natural.

#### ELABORACIÓN DE PROGRAMAS EDUCACIÓN AMBIENTAL

- Marco general de los programas de educación ambiental.
- Programas de educación ambiental no formales: Espacios Naturales Protegidos y ámbitos urbanos.
- Programas de educación ambiental en el sistema educativo formal.
- Experiencias ejemplares: casos de éxito de educación ambiental en España

#### EDUCACIÓN AMBIENTAL EN EL MUNDO DIGITAL

- Herramientas digitales para la educación ambiental.
- Manejo de redes sociales.
- Actuaciones de educación ambiental en redes sociales.



## Módulo II

### Guía de Naturaleza. Diseño de Itinerarios Interpretativos

#### EL GUÍA DE NATURALEZA Y LA INTERPRETACIÓN DEL PATRIMONIO

- El Guía de Naturaleza y la Interpretación del Patrimonio (I.P.)
- Objetivos, principios y pilares de la I.P.

#### EL RECURSO

- El Medio Físico y el Medio Biótico
- El Medio Socioeconómico y su relación con el Medio Ambiente
- Conocimiento del Recurso

#### LOS DESTINATARIOS

- Conocimiento de la audiencia

#### EL PERFIL DEL GUÍA DE NATURALEZA

- El Perfil del Guía de Naturaleza
- Técnicas de I.P.
- Medios Interpretativos

#### DISEÑO DE RUTAS INTERPRETATIVAS

- Diseño de itinerarios
- Diseño del discurso interpretativo

#### GUIADO DE GRUPOS

- Preparación de la ruta: La Mochila del guía
- En ruta: Asistencia del grupo

#### EVALUACIÓN

- Evaluación de las actividades interpretativas

**ESPECIALISTA**  
EN EDUCACIÓN AMBIENTAL, INTERPRETACIÓN  
Y VOLUNTARIADO EN LA NATURALEZA



## Módulo III

### Gestión y Dinamización del Voluntariado Ambiental

#### EL VOLUNTARIADO AMBIENTAL

- Conceptos básicos
- Utilidad del voluntariado
- Normativa relativa al voluntariado. Redes de voluntariado

#### ESTRATEGIAS Y RESPONSABILIDADES DE LA ENTIDAD PROMOTORA

- Procedimientos administrativos
- Responsabilidad civil
- Coordinación y evaluación

#### HERRAMIENTAS PARA LA ELABORACIÓN DE PROGRAMAS DE VOLUNTARIADO AMBIENTAL

- Planificación de la acción
- Herramientas para el diseño y ejecución
- Puesta en marcha del Programa de voluntariado
- Evaluación de efectividad

#### GESTIÓN DEL GRUPO. DINÁMICAS DE PARTICIPACIÓN Y PROCESOS DE INTEGRACIÓN

- Definiciones de grupo y gestión de grupos
- Fases en la gestión de grupos
- Dinamización de equipos
- Responsabilidades durante el desarrollo de la actividad en el medio natural.

#### TIPOS DE PROGRAMAS DE VOLUNTARIADO

- Responsabilidad social corporativa. Voluntariado empresarial
- Voluntariado europeo
- Voluntariado en espacios protegidos
- Integración e implicación de personas con discapacidad

#### EJEMPLOS DE ÉXITO

- Ejemplos nacionales
- Ejemplos internacionales



## ESPECIALISTA EN EDUCACIÓN AMBIENTAL, INTERPRETACIÓN Y VOLUNTARIADO EN LA NATURALEZA



# MATRICULACIÓN

Los alumnos interesados en formalizar la matrícula del curso deberán acceder a la web;

<https://www.ismedioambiente.com/formaliza-matricula/>

En esa web deberán seleccionar el curso y completar y validar el formulario de inscripción.

Una vez evaluada por nuestra parte la inscripción, enviaremos un correo electrónico de admisión en el curso en el que se detallan los siguientes pasos para formalizar definitivamente la inscripción en el mismo mediante el pago de la matrícula.

Los datos de este formulario son necesarios e imprescindibles pues se emplearán para el perfil del alumno en el campus virtual, el certificado de aprovechamiento y el envío del mismo por correo postal a la finalización del curso.

El coste de la matrícula es de **625€**.

- Consulta nuestros descuentos disponibles:

<https://www.ismedioambiente.com/descuentos/>

- Curso subvencionable por la Fundación Estatal para la Formación en el Empleo: <https://www.ismedioambiente.com/bonificacion/>

\* Si deseas que nos encargemos del Trámite de la Bonificación, indícanoslo por favor, en el momento de realizar la inscripción. Este trámite es imprescindible que se realice antes del inicio del curso.

Incluye:

- Manual de formación (documentación básica y ejercicios prácticos).
- Diploma acreditativo de realización del curso (para alumnos que cumplan los requisitos de evaluación).

Si se produjera alguna cancelación antes de los 7 días previos a la fecha de inicio del Curso, el Instituto Superior del Medio Ambiente se reserva el derecho de retener el 20% del importe de matrícula en concepto de gastos de gestión.

Transcurrido ese periodo de 7 días naturales, cualquier cancelación supondrá la retención del 100% del importe de la matrícula.



Para más información no dudes en ponerte en contacto con nosotros, estaremos encantados de atenderte.

**INSTITUTO SUPERIOR DEL MEDIO AMBIENTE**

T(+34) 91 444 36 43  
info@ismedioambiente.com  
www.ismedioambiente.com

*Tu Escuela de Medio Ambiente*

**FORMACIÓN TÉCNICA ESPECIALIZADA EN  
MEDIO AMBIENTE**